UBFC
UNIVERSITÉ BOURGOGNE FRANCHE-COMTÉ

RITM-BFC
POUR RÉUSSIR EN BOURGOGNE-FRANCHE-COMTÉ

ANR-17-NCUN-0003

RITM-BFC POUR RÉUSSIR EN BOURGOGNE-FRANCHE-COMTÉ
Un projet porté par
UBFC UNIVERSITÉ BOURGOGNE FRANCHE-COMTÉ

ENTREZ DANS LE SUP'

L'immersion dans le supérieur

LES ÉTABLISSEMENTS MEMBRES D'UBFC

UNIVERSITÉ FRANCHE-COMTÉ · utbm · L'institut agro Dijon · SUP MICROTECH · BSB · Arts et Métiers

anr

MINISTÈRE DE L'ENSEIGNEMENT SUPÉRIEUR, DE LA RECHERCHE ET DE L'INNOVATION

FRANCE RELANCE

Le *serious game* **Entrez dans le Sup'** est un jeu sérieux conçu pour découvrir de façon **inattendue** ce qui peut changer à **l'entrée dans le supérieur**, et proposer des ressources permettant de s'y **adapter**.
C'est en se mettant **dans la peau d'un tuteur** que le joueur récolte les informations nécessaires à **sa propre découverte** de son nouvel environnement.

Le jeu s'articule en deux scénarios, ***Rush*** et ***Mood***, qui mettent le joueur en situation de dialoguer avec de nouveaux étudiants, pour les aider à agir dans leur **nouvel environnement** et mobiliser les **leviers de la réussite**.

Après avoir vécu les scénarios, le joueur dispose d'un **bilan personnalisé** sur sa qualité d'écoute, sa connaissance des services offerts par l'établissement et l'identification des clés pour réussir dans sa nouvelle vie étudiante.

Des **ressources**, transverses ou spécifiques aux établissements, sont ensuite proposées pour permettre au joueur d'aller plus loin, et de **trouver facilement l'information adaptée** à son nouvel environnement.

LES OBJECTIFS VISÉS

- se repérer dans son **nouvel environnement**
- connaître les **services ressources** et leur périmètre d'intervention
- connaître les **lieux et situations de sociabilisation** au sein et hors du campus
- savoir **poser un diagnostic** sur les leviers et freins de la réussite
- savoir se situer et **évaluer sa capacité d'action** sur son apprentissage du métier d'étudiant et son intégration à ce nouvel environnement

SE REPÉRER DANS L'INTERFACE

Présentation des objectifs et du contexte

Accès aux scénarios et aux objectifs spécifiques

Ressources transverses et spécifiques

Formulaire de recueil des avis

Cela ne prend que quelques minutes, et est très important pour améliorer le jeu !

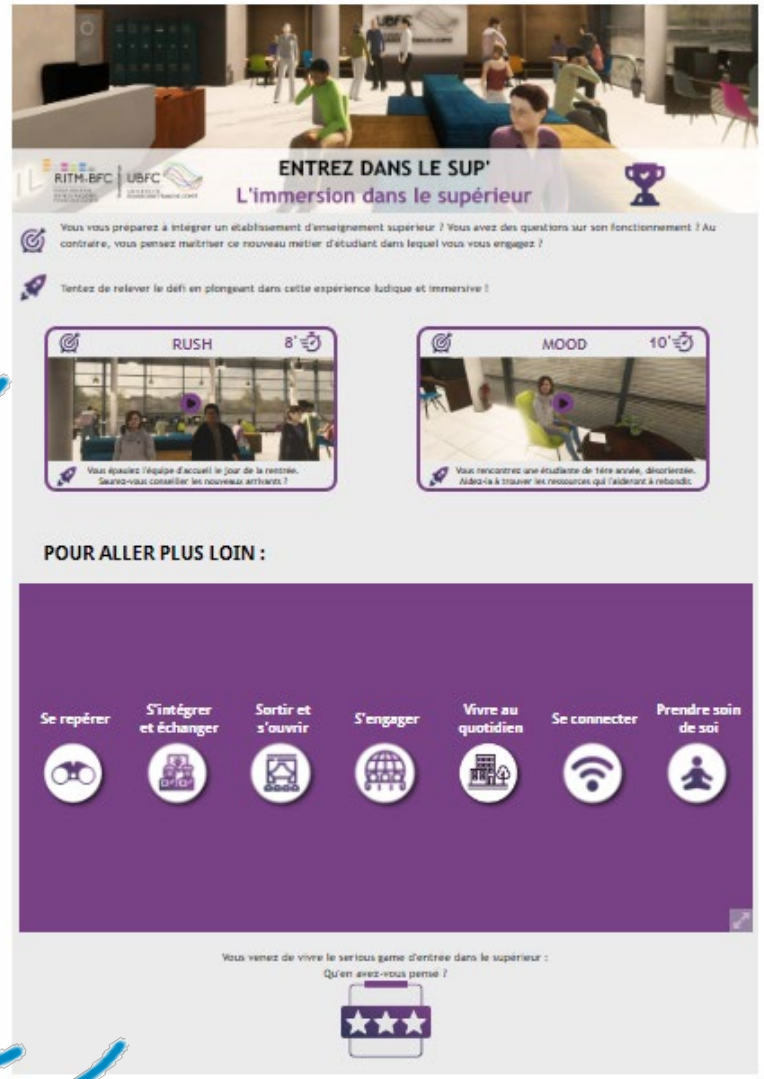

Accès direct aux établissements

Mentions de soutien

Adresse de contact

LES 2 SCÉNARIOS

Le joueur, futur ou nouvel étudiant, est placé dans la peau d'un étudiant-tuteur.
Cette posture nécessite ainsi de mobiliser les informations nécessaires à sa propre adaptation dans le supérieur.

Pour développer son écoute, connaitre les services proposés et comprendre les codes universitaires.

Pour développer son empathie, repérer les leviers de réussite et comprendre les opportunités qu'offre son établissement.

POUR ACCÉDER AU *SERIOUS GAME*

http://entrezdanslesup.univ-bfc.fr

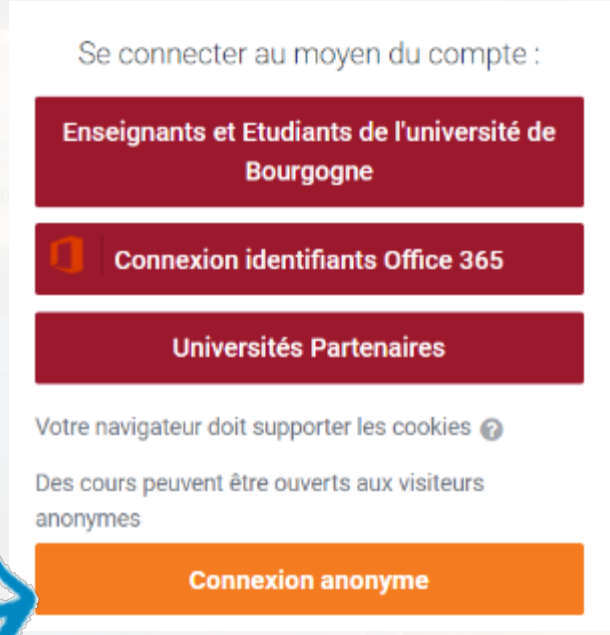

DIFFUSION DU *SERIOUS GAME « ENTREZ DANS LE SUP' »*

Pour **les lycéens et nouveaux étudiants**, nous recommandons un mode de jeu **accompagné**.
Un enseignant, conseiller d'orientation, psychologue de l'éducation nationale ou ambassadeur pourra aider les joueurs à faire le lien entre ses propres **questionnements**, les **informations** apportées par le jeu et les **ressources** proposées pour aller plus loin.

Un **guide spécifique** à destination des accompagnateurs peut être demandé à ritm-bfc@ubfc.fr

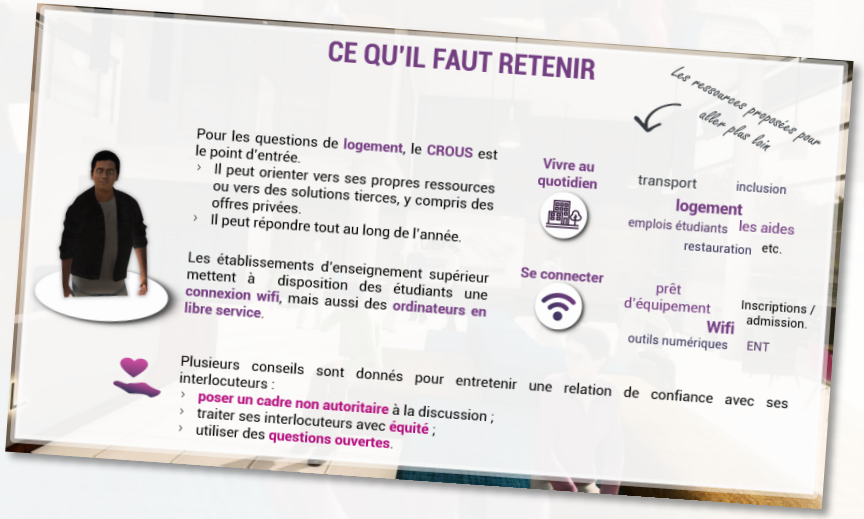

Ce *serious game* et le parcours associé est le fruit du **travail collaboratif** entre les **établissements membres d'Université Bourgogne-Franche-Comté et le NCU RITM-BFC**.