UBFC
UNIVERSITÉ BOURGOGNE FRANCHE-COMTÉ

CAC du 4 mars 2021

Activités « Recherche » transférées à UBFC

Portage des contrats de recherche

Soutien à l'émergence de projets structurants

Portage des Programmes d'Investissements d'Avenir (PIA)

Claudia.laou-huen@ubfc.fr
Directrice du service Recherche et projets structurants UBFC

Portage des contrats de recherche publics par les laboratoires du site BFC

Répartition des contrats de recherche par financeur 2017-2020 (41,6M€)

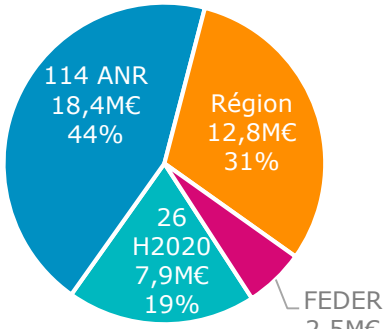

UBFC et les établissements employeurs/hébergeurs

Montage → Convention -nement → Exécution → Reporting

Soutien à l'émergence de projets structurants

Développer une recherche en santé publique favorisant une approche pluridisciplinaire (santé/SHS) et un rapprochement avec les décideurs et acteurs de santé.

- Convention 2018-2022 - Budget : 228k€ – 3,5 ETP
- Partenaires : ARS BFC, Région, CHUs, uB, UFC, CPAM

Contribuer à la structuration, au développement et à la valorisation de la recherche française dans le domaine de la fin de vie et des soins palliatifs.

- Coordinateurs : Régis Aubry (CHU), Marie Gaille (CNRS)
- Convention 2018-2022 – Budget : 190k€ - 3 ETP
- Partenaires : MESRI, Ministère Santé, Fondation France

UBFC et les Programmes d'Investissements d'Avenir (PIA)

UBFC
UNIVERSITÉ BOURGOGNE FRANCHE-COMTÉ

Compétence transférée à UBFC :
Porter et coordonner des projets structurants, notamment les « **projets "Investissements d'avenir"**» [PIA] impliquant l'ensemble des établissements membres d'UBFC.

Accompagner les transformations du premier cycle universitaire, afin d'améliorer la formation initiale des jeunes, leur orientation au lycée comme à l'université et leur insertion professionnelle.

Soutenir l'excellence scientifique française

Consolider l'émergence de grandes universités intégrées de rang mondial, dynamisant l'ensemble du système d'enseignement supérieur et de recherche

https://www.gouvernement.fr/le-programme-d-investissements-d-avenir

ISITE-BFC

Recherche et innovation

Axe 1	Axe 2	Axe 3
Matériaux avancés, Ondes et systèmes intelligents	Territoires, Environnement, Aliments	Soins individualisés et intégrés

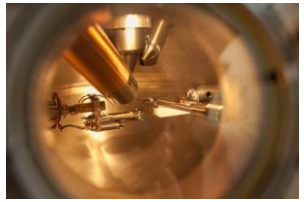

Créer en BFC un environnement stimulant qui attire les étudiants et les chercheurs talentueux du monde entier

ISITE-BFC

- Action : Initiatives-Science Innovation Territoires Economie (I-SITE)
- Aide ANR : 35M€ (avril 2016-2020+)
- Evaluation Fin de phase probatoire : avril et juin 2021
- Coordinateur : Alain Dereux (uB)
- Consortium : 7 EM, INRAE, CNRS, Inserm, CHUs, EFS, CGFL, CEA

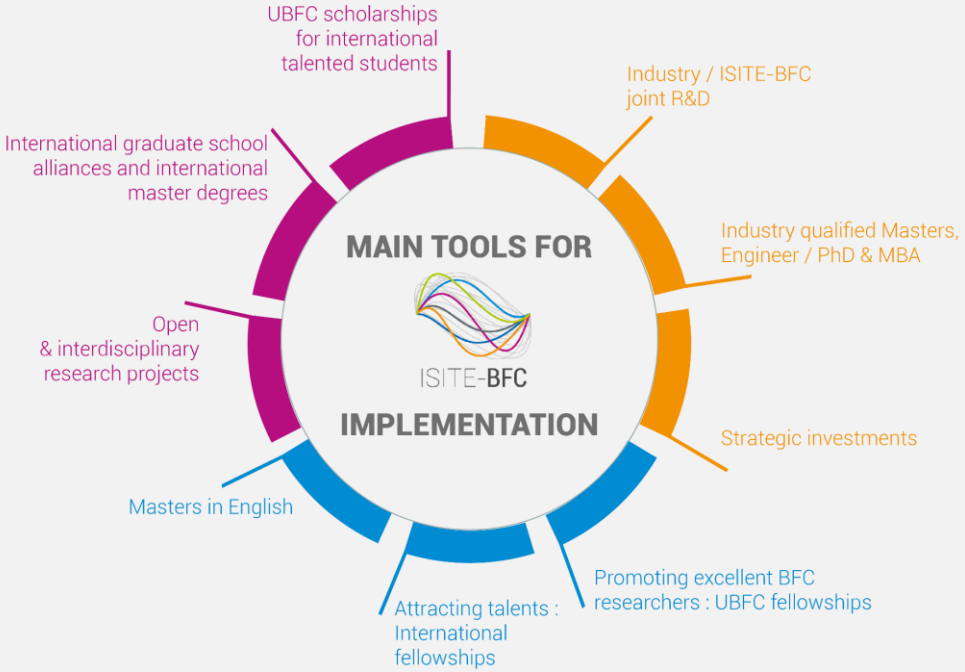

Labex LipSTIC

- Action : Laboratoire d'excellence
- Coordinateur : Philippe Saas (UFC) + 2 ETP
- Aide ANR : 6,2M€ (2012-2019 + prolongation 2020-2025)
- Consortium : UBFC, uB, UFC, AgroSup, EPHE, CGFL, CHU Besançon et Dijon, INRAE, Inserm, EFS et 4 entreprises (Lymphobank, Med'inn'Pharma, Nexidia, NVH medicinal)

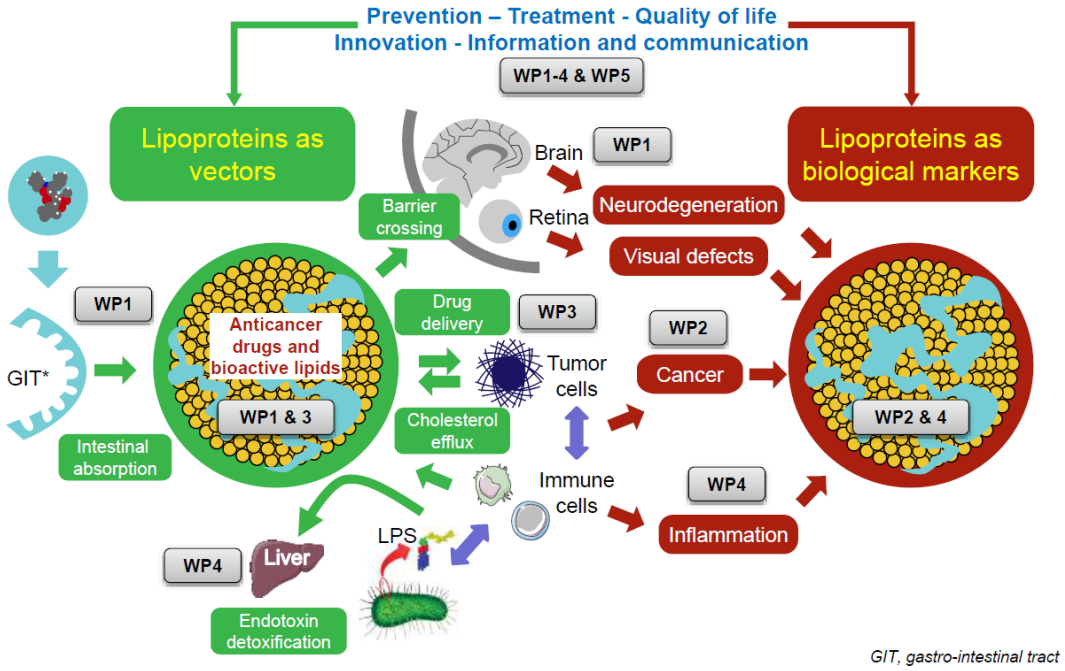

Programme de recherche dédié aux Lipoprotéines

Prévention et traitement des maladies inflammatoires non vasculaires et du cancer

ISITE-BFC

	Axe 1	Axe 2	Axe 3
Recherche et innovation	Matériaux avancés, Ondes et systèmes intelligents	Territoires, Environnement, Aliments	Soins individualisés et intégrés LabEx LipSTIC
Doctorat			
M2			
M1			
L3			
L2			
L1			
Lycée			

IDEFI Talent Campus

TalentCampus

- Action : Initiatives d'Excellence en Formations Innovantes (IDEFI)
- Coordinateur : Pierre Ancet (uB) + 2 ETP
- Aide ANR : 5,3M€ (2012-2020 + prolongation)
- Fin de projet : printemps 2021

ISITE-BFC

Axe 1
Matériaux avancés, Ondes et systèmes intelligents

Axe 2
Territoires, Environnement, Aliments

Axe 3
Soins individualisés et intégrés

LabEx LipSTIC

UBFC
UNIVERSITÉ BOURGOGNE FRANCHE-COMTÉ

RITM-BFC
POUR RÉUSSIR EN BOURGOGNE-FRANCHE-COMTÉ

ANR-17-NCUN-0003

L3
L2
L1
Lycée

RITM-BFC
Favoriser et améliorer la réussite des étudiants en 1er cycle

Réussir Innover Transformer Mobiliser en BFC

- Action : Nouveaux cursus à l'université
- Coordinateurs : Sophie Morlaix (uB), Frédéric Muyard (UFC) + 4 ETP
- Aide ANR : 11,1M€ (01/02/2018 au 31/01/2028)
- **Evaluation Go / No go : juillet 2021**

ISITE-BFC

	Axe 1	Axe 2	Axe 3
Recherche et innovation	Matériaux avancés, Ondes et systèmes intelligents	Territoires, Environnement, Aliments	Soins individualisés et intégrés LabEx LipSTIC
Doctorat / M2 / M1	Graduate school **EIPHI** Action PIA : Ecole Universitaire de Recherche (EUR)	Graduate school **TRANSBIO**	Graduate school **INTHERAPI**

L3 / L2 / L1 / Lycée

RITM-BFC : Favoriser et améliorer la réussite des étudiants en premier cycle

IDEFI Talent Campus : révéler, valoriser ses talents (tout public)

UBFC International Graduate Institute

- Actions : Structuration de la Formation par la Recherche dans les Initiatives d'excellence (SFRI)
- Coordinateur : Maxime Jacquot (UFC)

Challenges UBFC :
Structurer, consolider et rendre visible à l'international l'offre de Formation-Recherche-Innovation sur les 3 axes pluridisciplinaires d'ISITE-BFC

UBFC
UNIVERSITÉ
BOURGOGNE FRANCHE-COMTÉ

UBFC
UNIVERSITÉ
BOURGOGNE FRANCHE-COMTÉ
ISITE-BFC

EIPHI-BFC
GRADUATE SCHOOL
CROSS DISCIPLINARY SCIENCE
AND TECHNOLOGY

RITM-BFC
POUR RÉUSSIR
EN BOURGOGNE-
FRANCHE-COMTÉ

Bench
LipSTIC
Clinic

TALENTCAMPUS
LES TRANSFORMATEURS

INVESTIR L'AVENIR

PLATEFORME NATIONALE
POUR LA RECHERCHE
SUR LA FIN DE VIE

PÔLE fédératif de recherche et de formation en SANTÉ PUBLIQUE
Bourgogne-Franche-Comté

RÉGION
BOURGOGNE
FRANCHE
COMTÉ

AGENCE NATIONALE DE LA RECHERCHE
ANR

HORIZON 2020